



RELATÓRIO DE ATIVIDADES

2022



APRESENTAÇÃO

Desde a sua fundação, em 2009, a Associação Movimento Pedala Joinville tem se pautado pelos princípios da boa governança, mediante ações que se traduzem na busca do cumprimento dos objetivos estatutários definidos quando de sua constituição, aliadas à uma gestão que se pauta pelo respeito às leis do país, bem como à ética, responsabilidade social e transparência.

Nessa linha, seguindo a tradição das gestões anteriores, a administração do Pedala Joinville apresenta para seus associados, autoridades públicas e comunidade em geral o Relatório de Atividades da Associação Movimento Pedala Joinville no decorrer do ano de 2022.

O presente Relatório de Atividades é complementando pelas Demonstrações Financeiras, sendo que todos estes documentos estão sendo divulgados no site da internet da Associação (www.pedalajoinville.org.br).

Joinville, Cidade das Bicicletas, janeiro de 2023

Jefferson dos Santos
Presidente

Miguel Teixeira Filho
Diretor Secretário-geral



QUEM SOMOS

A **Associação Movimento Pedala Joinville**, formalmente constituída em 2009, é uma entidade sem fins lucrativos, formada por voluntários, que apoia os ciclistas e os grupos de pedal, buscando melhorias para mais segurança e qualidade nas vias de rodagem com bicicletas.

O Pedala vê o uso da bicicleta como um importante instrumento para uma cidade mais sustentável.

Assim pensando, o Pedala tem como missão trabalhar junto ao Poder Público e junto à sociedade para construção de políticas públicas e iniciativas para a mobilidade segura por bicicletas, tais como: ciclovias, sinalização, campanhas educativas etc.

O Pedala também tem forte atuação em prol do desenvolvimento do cicloturismo, entendendo que esta atividade, além de propiciar lazer e vida saudável, também é mecanismo para incremento dos negócios da região, principalmente nas áreas rurais.

Podem ser associados do Pedala, ciclistas, grupos de ciclistas, grupos de pedal, empresas do ramo e demais interessados no ciclismo.

A Associação Movimento Pedala Joinville é entidade reconhecida como de utilidade pública no Município de Joinville por força da Lei Municipal nº 8.180, de 2016.



ESTRUTURA DE GESTÃO DO PEDALA

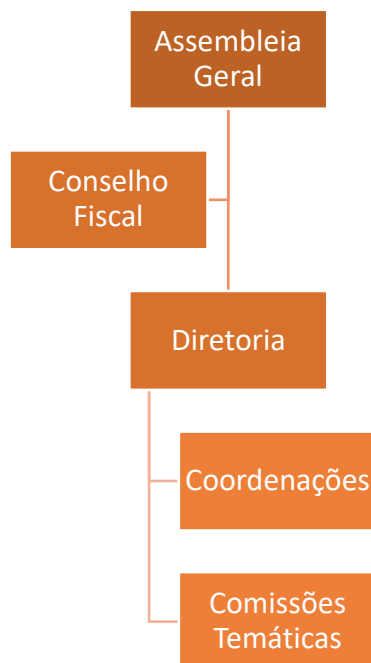

Composição da Diretoria:

Presidente
Vice-presidente
Secretário Geral
Diretor Administrativo e Financeiro
Diretor Técnico e Esportivo
Diretor Social

As Coordenações e as Comissões Temáticas atuam como órgãos de assessoramento da Diretoria, para a realização dos objetivos estatutários e as ações do Pedala Joinville, conforme detalhadas mais adiante.

REMUNERAÇÃO DE DIRIGENTES E CONSELHEIROS

O Estatuto Social do Pedala Joinville veda que Diretores, Conselheiros, Coordenadores e Membros dos Grupos de Trabalho sejam remunerados.

Excetuando-se empregados (os quais não dispõe no momento) todos os que atuam no Pedala Joinville o fazem de forma voluntária.



FONTE DE RECURSOS

São fontes de recursos do Pedala Joinville:

- a) Contribuições voluntárias de seus associados, na forma de anuidades.
- b) Doações de pessoas físicas e jurídicas

Embora, em princípio, esteja capacitado para receber recursos públicos, atualmente o Pedala Joinville não mantém qualquer contrato, convênio ou acordo com órgãos governamentais para recebimento de recursos públicos.

SEDE PRÓPRIA

A Associação Movimento Pedala Joinville não dispõe de sede própria. Está legalmente estabelecida em sala cedida pelo Município de Joinville, mediante Termo de Cessão, localizada na Estação da Memória de Joinville (antiga estação ferroviária).

No entanto, como todo o conjunto da Estação da Memória está interdito pelos próprios órgãos do Município, em razão de problemas estruturais, no presente momento o Pedala Joinville não dispõe de local para realização de seus encontros e reuniões.

Não obstante, pelo esforço dos dirigentes e conselheiros do Pedala, até que se solucione essa necessidade, os encontros e reuniões do Pedala são promovidas em salas emprestadas ou alugadas em estabelecimentos comerciais.



COMPOSIÇÃO DA GESTÃO REFERENTE ESTE RELATÓRIO

Período: 01/01/2022 a 16/05/2022

Diretoria

Presidente	Arquelau Estêvão Bonifácio
Vice-presidente	(assumiu a presidência)
Secretário	Fernando Zimmermann
Diretor Administrativo, Financeiro e Patrimonial	Luiz Alberto Luckow
Diretor Técnico Desportivo	Cláudia Regina Moser Barbosa
Diretor Social	Hildembrand Althaus

Conselho Fiscal

Titulares

Sonia Maria Paranhas
Bari Edson Fossile
Charles Lucio Schwartz

Suplentes

Denise Maria Bertoldi
Kátia Rosana Garcia
Séfora Cristina Schubert

Período: 17/05/2022 a 31/12/2022

Diretoria

Presidente	Jefferson dos Santos
Vice-presidente	Luiz Alberto Luckow
Secretário	Miguel Teixeira Filho
Diretor Administrativo, Financeiro e Patrimonial	Arquelau Estêvão Bonifácio
Diretor Técnico Desportivo	Laércio Batista Júnior
Diretor Social	Cezar Vanei Gomes

Conselho Fiscal

Titulares

Eliana Lemke
Robertson Christopher Lach
Luiz Antonio Carletto

Suplentes

Hildembrand Althaus
Airton Trombeta
Marilei Kaleski



DESTAQUE DE ATIVIDADES NO ANO DE 2022

MARÇO

- (07/03) - Acompanhamento dos serviços de implantação das placas de sinalização do Circuito Cicloturismo Dona Francisca. Atuaram nesta ação os dirigentes Arquelau Bonifácio e Luiz Carletto, juntamente com técnicos da SECULT





- (09/03) Participação no desfile comemorativo ao Aniversário de Joinville



- 17/03 – Percorrido de bicicleta toda a Rota do Pirai, parte do Circuito Cicloturismo Dona Francisca, para avaliação pelo Presidente e pelo Sr. Ikeda.
- (18/03) – Encaminhamento de Relatório de Atividades referente 2021 e solicitação de renovação do título de utilidade pública a PMJ



- (19/03) - Passeio Ciclístico pela Rota do Pirai para produção de imagens visando confeccionar material fotográfico para divulgação e inauguração do Circuito Cicloturismo Dona Francisca





- (29/03) - Lançamento do Circuito de Cicloturismo Dona Francisca — Casa Kruger



- (31/03) - Passeio Ciclístico inaugural pela Rota do Pirai, parte do Circuito de Cicloturismo Dona Francisca





ABRIL

- (19/04) – Palestra Pedalando com Segurança para funcionários do **Hospital Regional Hans Dieter Schmidt** – Semana SIPAT, ministrada pelo presidente do Pedala, Arquelau Bonifácio



- (26/04) Participação do presidente do Pedala, Arquelau Bonifácio, no programa de Rádio Pirabeiraba Falar sobre segurança cicloviária





MAIO

- (05/05) – Palestra **Pedalando com Segurança** para funcionários da **Tupy**, ministrada pelo Presidente do Pedala, Arquelau Bonifácio.



- (07/05) – Participação do Pedala Joinville no pedal de conscientização nas vias do bairro Boa Vista, em parceria com a EPTRAN (Programação Movimento Internacional Maio Amarelo – Redução Acidentes de Trânsito).



- (07/05) - Depósito da marca mista “**Cicloturismo Circuito Dona Francisca**” perante o Instituto Nacional da Propriedade Industrial – INPI (Processo INPI 926564668), para proteção da marca deste importante projeto de desenvolvimento do cicloturismo na região, no interesse público de Joinville.

Instituto Nacional da
Propriedade Industrial
Ministério da Economia

Consulta à Base de Dados do INPI

[Início | Ajuda?]
1/0

» Consultar por: No Processo | Marca | Titular | Cód. Figura]

Marca Meus Pedidos

Nº do Processo: **926564668**

Marca: Cicloturismo Circuito Dona Francisca

Situação: Aguardando exame de mérito

Apresentação: Mista

Natureza: Produtos e/ou Serviço



- (14/05) - Participação na conferência da cidade.
- (16/05) Realização da **Assembleia Geral Ordinária**, com aprovação das contas de 31/12/2021 e eleição de nova Diretoria e Conselho Fiscal, nos termos do Estatuto Social





- Registro cartorário e **publicidade** da Ata de Eleição da nova Diretoria e Conselho Fiscal
- Indicação do associado do Pedala Joinville, Bari Edson Fossile, eleito em 16/05/2022 para representar a entidade, a qual, por sua vez, figura como uma das representantes da Sociedade Civil Organizada junto ao Conselho Municipal de Desenvolvimento Sustentável de Joinville, o “**Conselho da Cidade**”. O Conselho da Cidade auxilia no planejamento municipal, aconselhando sobre políticas públicas de ordenamento territorial, integração regional, promoção socioeconômica sustentável, qualificação ambiental, transporte e mobilidade urbana. O Conselho é composto por 104 conselheiros, sendo 40 representantes da Prefeitura de Joinville e 64 representantes da Sociedade Civil Organizada. A cerimônia de posse ocorreu no dia 08/06/2022 na sede da Prefeitura Municipal de Joinville.
- (17/05) - Acompanhamento da apresentação do relatório de conclusão das audiências públicas relativas à revisão do Plano Diretor de Joinville.
- (18/05) Participação de representantes do Pedala Joinville no Passeio Ciclístico Maio Amarelo, promovido pelo Movimenta Bike da Prefeitura de Joinville, em parceria com a EPTRAN, com saída a partir da UBSF Bakhitas, Boa Vista, em trajeto pelas ruas do bairro. Ação de conscientização para segurança no trânsito dentro da Programação Movimento Internacional Maio Amarelo – Redução Acidentes de Trânsito.





- (19/05) – Participação na oficinas educação no trânsito, junto à **Escola Baltazar Buschler** – ação em parceria com EPTRAN, BOMBEIROS, GUARDA MUNICIPAL, AGENTES DE TRÂNSITO (Programação Movimento Internacional Maio Amarelo – Redução Acidentes de Trânsito).





- (23/05) Realização *in company* da palestra “Pedalando com Segurança” para dirigentes e demais colaboradores da empresa **Metalúrgica Schultz**. (palestra gratuita)





- (23/05) - Blitz educativa no Vila Nova, parceria EPTRAN (Programação Movimento Internacional Maio Amarelo – Redução Acidentes de Trânsito).





- (25/05) - Blitz educativa e passeio ciclístico Movimenta Joinville bike, na Praça Tiradentes – Floresta (Programação Movimento Internacional Maio Amarelo – Redução Acidentes de Trânsito).







- (26/05) - Participação na oficinas educação no trânsito, junto à **E. M Nilson Wilson Bender** oficinas educação no trânsito – ação em parceria com EPTRAN, BOMBEIRO, GUARDA MUNICIPAL, AGENTES DE TRÂNSITO E PEDALA JOINVILLE (Programação Movimento Internacional Maio Amarelo – Redução Acidentes de Trânsito).





- (24/05) Realização evento dentro do projeto Rodas da Vida, em benefício de internos do Ancionato Bethesda, consistente em pedal em bicicletas adaptadas em cadeiras de roda. Os idosos são levados em passeio pelas ruas, conduzido por ciclistas associados do Pedala Joinville, treinados para a função.







- Criação do grupo do **Pedala Joinville no Telegram** (aplicativo que permite número muito maior de membros que o WhatsApp) para engajar a participação dos ciclistas, com orientação para os dirigentes e coordenadores para que sejam aproveitadas todas as oportunidades para convidar os ciclistas a participar do grupo do Telegram, mesmo não associados, proporcionando um maior engajamento nas causas do cicloativismo, mobilidade e sustentabilidade.

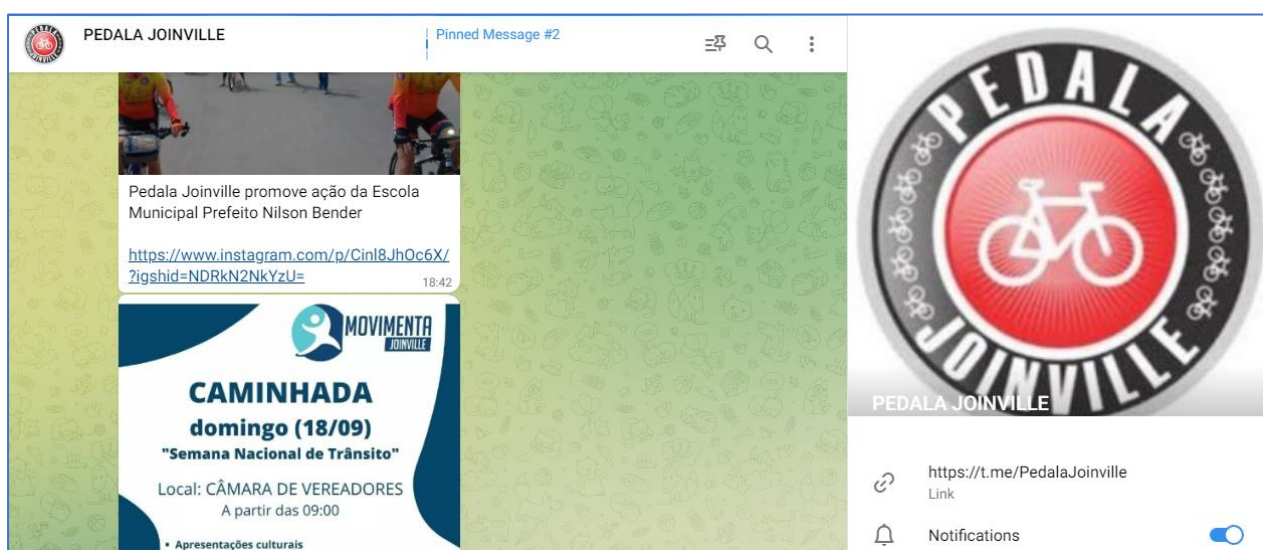

- Criação da **Coordenação de Integração com Grupos de Ciclismo**, com nomeação do associado e conselheiro para exercer a função. A referida coordenação tem como um dos objetivos fomentar a integração do Pedala Joinville com os diversos grupos de ciclismo existentes na cidade, promover o seu cadastro, oferecer apoio institucional, bem como estimular a integração entre os grupos.
- Criação da **Coordenação de Mídias Sociais**, com nomeação de associada e conselheira para exercer a função. A citada coordenação tem como um dos seus objetivos unificar as ações das mídias do Pedala Joinville (Instagram, Facebook, Tik Tok e demais), promovendo uma maior visibilidade institucional, para fomento dos conceitos de cicloativismo, possibilitar a captação de mais apoios de pessoas, empresas e demais órgãos para as ações institucionais do Pedala, bem como aumentar o engajamento dos associados e ingresso de novos associados.



- (30/05) Reunião online do Diretor Secretário do Pedala Joinville, Miguel Teixeira, bem como Conselheiro e ex-presidente Luiz Carletto, com a gestora de Turismo do Consórcio Intermunicipal do Médio Vale Itajaí (CIMVI), sra. Arlete Scoz, para obter informações acerca da governança do Circuito de Cicloturismo Vale Europeu, no interesse do Circuito Cicloturismo Dona Francisca, projeto mantido em parceria com a Prefeitura de Joinville.
- (30/05) Reunião presencial da Diretoria e Conselheiros do Pedala Joinville para tratar de assuntos referente a governança do Circuito Cicloturismo Dona Francisca, projeto mantido em parceria com a Prefeitura de Joinville.





JUNHO

- (01/06) Reunião de dirigentes do Pedala Joinville: estudos visando elaboração de plano de trabalho para governança do Circuito Cicloturismo Dona Francisca.
- (03/06) Reunião de dirigentes do Pedala Joinville com Secretária Executiva e gestores da **AMUNESC** tratando de proposta de expansão para os municípios adjacentes do projeto do Circuito Cicloturismo Dona Francisca.



- (03/06) Participação na “**Exposição da Bicicleta**”, evento promovido pela Prefeitura de Joinville em comemoração ao Dia Mundial da Bicicleta, que é celebrado em 3 de junho, realizado no espaço colaborativo “O Farol”

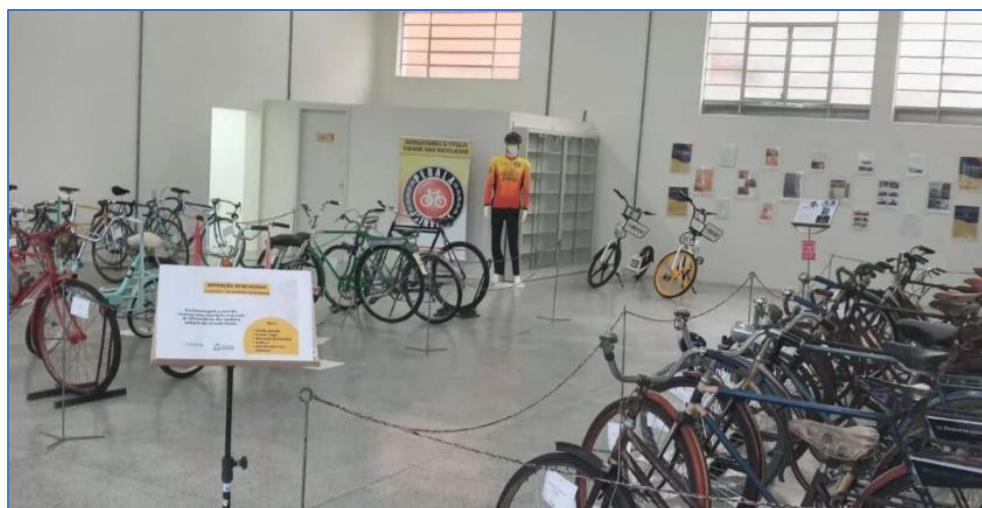



- (06/06) – Participação do representante eleito pelo Pedala Joinville, Bari Edson Fosille, na reunião preparatória do **Conselho da Cidade de Joinville**.
- (08/06) – Posse do representante do Pedala Joinville, Bari Edson Fosille, no **Conselho da Cidade de Joinville**.
- (08/06) Entrevista do Diretor Técnico do Pedala Joinville, Laércio Batista, para o Jornal da Manhã, da Rádio Jovem Pan de Joinville, com informações e esclarecimentos acerca de ciclorrotas implantada em rua da área central de Joinville.
- (21/06) Reunião de dirigentes do Pedala Joinville com Gerência da Subprefeitura da Região Leste em busca de **melhorias nas ciclofaixas** das ruas Iririu e Piratuba, a qual resultou em adoção de medidas para elevar o nível das bocas de lobo e remoção de materiais que estavam cobrindo as ciclofaixas e obstruindo a passagem dos ciclistas.





- (22/06) Realização do evento “**Papo de Ciclista**”, tradicional evento do Pedala Joinville, o qual traz, como convidados, viajantes de bicicleta para que narrem suas histórias, seus desafios e dificuldades que encontram pelo caminho. O objetivo do evento é incentivar o uso da bicicleta para a prática do ecoturismo. Nesta ocasião o convidado foi o cicloativista Laércio Batista Junior, que narrou e expôs sobre sua viagem de bicicleta pelo Caminho de Compostela, na Europa.





- (24/06) Promoção do evento, em parceria com a Assembleia Legislativa de Santa Catarina, de homenagem aos Grupos de Ciclismo de Joinville e demais pessoas físicas e jurídicas com atuação destacada em prol do desenvolvimento do ciclismo no Município de Joinville.





- (25/06) Participação e apoio operacional ao “Pedal Junho Verde” promovido pela Universidade de Joinville.





- (28/06) Realização *in company* da palestra “**Pedalando com Segurança**” para dirigentes e demais colaboradores da empresa CONSTRUTORA CAMPOS. A palestra, gratuita, foi ministrada pelo Diretor Técnico do Pedala Joinville, Laércio Batista Junior com a participação de Jefferson dos Santos (Presidente) e Arquelau Bonifácio (Diretor Administrativo).



- (30/06) Reunião do presidente do Pedala Joinville, Jefferson Santos, com Gerência da Subprefeitura da Região Centro-Norte em busca de **melhorias nas ciclofaixa** da rua XV de Novembro, bem como da Rua Tenente Antonio João. Foram definidos os pontos de maior criticidade e insegurança para os ciclistas, os quais o Presidente solicitou que fossem atendidos em caráter de urgência.



JULHO

- (03/07) Promoção de **passeio ciclístico de divulgação** de uma das rotas do Cicloturismo Circuito Dona Francisca (Rota Quiriri), com participação de cerca de 50 ciclistas representando diversos grupos da cidade. Durante o trajeto os ciclistas passaram por áreas de proteção ambiental, por pontos em que é possível tomar banho de rio, construções típicas e, também, pela ponte coberta.



- (05/07) Reunião do presidente do Pedala Joinville com Gerência da Subprefeitura Distrital de Pirabeiraba, em busca de **melhorias na ciclofaixa** na Estrada da Ilha, tais como a limpeza de determinados pontos, melhorias no acostamento e o conserto de bocas de lobo na ciclovia. Os pedidos foram atendidos já no mês de agosto/2022.



- Registro do domínio de internet **www.cicloturismodonafrancisca.com.br**, com pagamento das respectivas taxas, para proteção do uso, no interesse público de Joinville. (o domínio *www.cicloturismodonafrancisca.com* já se encontrava registrado).
- Registro dos domínios de internet **www.pedalajoinville.org.br** e **www.pedalajoinville.org.br** com pagamento das respectivas taxas, para proteção do uso, no interesse da Associação. (o domínio *www.pedalajoinville.com* já se encontrava registrado).
- Elaboração de **novo site institucional do Pedala Joinville**, no endereço próprio para organizações não governamentais, em **www.pedalajoinville.org.br**, com redirecionamento dos demais domínios (com e com.br) para o novo endereço, criando diversas seções e noticiário permanente das ações de Pedala e demais temas de interesse do cicloturismo.



- Contratação de **serviço de hospedagem** para o novo site, ampliando espaço de armazenamento, maior celeridade de tráfego e segurança de dados.



- Instituição de **novas contas de e-mail** para as diretorias, coordenações e demais setores do Pedala Joinville, todos com endereçamentos *xxxxx@pedalajoinville.org.br*, de acordo com o novo domínio e serviço de hospedagem contratado.



AGOSTO

- (12/08) Realização do Encontro de **Líderes de Grupos de Pedal de Joinville**. O Encontro contou com a participação de grupos de pedal de todas as regiões da cidade e promoveu integração e troca de experiências entre os participantes. Na oportunidade os dirigentes do Pedala Joinville apresentaram aos líderes os projetos da atual gestão do Pedala, convidando a todos para participar ativamente das ações da instituição. Foram colhidas sugestões e recomendações dos participantes. O Encontro foi realizado no Salão de Eventos do Complexo Expoville.



(15/08) Participação do Presidente do Pedala Joinville, Jefferson dos Santos, concedendo **entrevista para a rádio CBN**, ocasião em que falou sobre o tema “Ciclismo, Cicloturismo e Mobilidade”. Na oportunidade, também foram apresentados os projetos que o Pedala Joinville vem desenvolvendo em prol do cicloativismo. A entrevista foi conduzida pela repórter Gabriele Abatti e marcou a estreia da nova programação da Rádio CBN Joinville.



- (16/08) Participação do presidente do Pedala Joinville, Jefferson dos Santos, bem como do ex-presidente e conselheiro consultivo, Luiz Carletto, como palestrantes/expositores do **evento Design para Cidades**, promovido pela Turma 10 de Mestrado Profissional de Design da Univille – Universidade da Região de Joinville. Na ocasião, o presidente do Pedala fez breve relato da história da associação, bem como as ações que o Pedala desenvolve em prol da melhor mobilidade urbana com o uso da bicicleta, o cenário atual na cidade de Joinville e as reivindicações que estão sendo feitas. O ex-presidente e conselheiro expôs as ações do Pedala relativas ao cicloturismo.





- (17/08) – Participação do representante eleito pelo Pedala Joinville, Bari Edson Fosille, na 2ª reunião ordinária do **Conselho da Cidade de Joinville**.
- (19/08) Participação do Pedala Joinville, em conjunto com a EPTRAN – Escola Pública de Trânsito da Prefeitura de Joinville, em **ação e passeio ciclístico** pelas ruas centrais de Joinville, em homenagem ao **Dia do Ciclista**, visando conscientização para uso da bicicleta de forma segura, prestando orientação aos ciclistas e realizando a aplicação de etiquetas retro refletivas nas bicicletas. A ação teve início às 15:00 horas, em frente à entrada do Parque Zoobotânico, e encerrou com um passeio ciclístico noturno. O passeio contou com a participação de grande número de ciclistas que percorreram as ruas centrais da cidade em um roteiro de aproximadamente 10Km. O passeio contou ainda com o apoio dos Agentes de Trânsito de Joinville, que garantiram a segurança dos ciclistas durante o percurso.





- (31/08) Realização do evento “**Papo de Ciclista**”, tradicional evento do Pedala Joinville, o qual traz, como convidados, viajantes de bicicleta para que narrem suas histórias, seus desafios e dificuldades que encontram pelo caminho. O objetivo do evento é incentivar o uso da bicicleta para a prática do ecoturismo. Nesta ocasião o convidado foi o cicloturista Marcelo Prates, que narrou e expôs sobre sua viagem com amigos, de bicicleta, por regiões da Suíça.



SETEMBRO

- Apoio à **Campanha Mobilidade Sustentável nas Eleições SC 2022**. O Pedala Joinville aderiu às propostas da Carta Compromisso com a Mobilidade Sustentável, documento que foi entregue às candidaturas das eleições no estado, promovida pela Amobici - Associação Mobilidade por Bicicleta e Modos Sustentáveis, com sede em Florianópolis/SC.
- (14/09) – Participação do representante eleito pelo Pedala Joinville, Bari Edson Fosille, na 3ª reunião ordinária do **Conselho da Cidade de Joinville**.
- (14/09) Criação da **Coordenação de Convênios e Patrocínios**, com nomeação de associada e conselheira para exercer a função. A referida coordenação tem como objetivos a captação de patrocínios para realização dos seus projetos e ações, bem como a formalização de convênios que ofereçam benefícios aos seus associados.



- (14/09) Aprovação do projeto do Secretário Geral do Pedala, Miguel Teixeira Filho, para criação das “**Comissões Temáticas**” do Pedala Joinville. A instituição de Comissões no âmbito do Pedala Joinville está prevista no art. 30, VII, do Estatuto Social do Pedala Joinville, as quais atuarão como órgãos de pesquisa, estudo e assessoramento da Diretoria nas ações institucionais do Pedala. As Comissões serão compostas por ciclistas da cidade, associados ou não do Pedala, integrantes ou não de grupos de ciclismo. Foram criadas 10 Comissões Temáticas, a saber:
 - Comissão “Pedala Joinville nas Escolas”
 - Comissão “Ao Trabalho com a Bicicleta”
 - Comissão da Mulher Ciclista
 - Comissão da Infraestrutura Ciclovial
 - Comissão de Acompanhamento Legislativo
 - Comissão de Ações Sociais
 - Comissão Projeto Rodas da Vida
 - Comissão Projeto Roda Guia
 - Comissão Projeto Rodinhas Nunca Mais
 - Comissão de Cicloturismo para a Região de Joinville



- 17/09 – Participação de representantes do Pedala Joinville no Pedal especial da abertura da Semana de Trânsito Concentração: Estação da Memória R. Leite Ribeiro, s/nº – Anita Garibaldi, Joinville – SC Realização: Prefeitura de Joinville Parceria: Pedala Joinville.





- 17/09 - Realização do “Pedala Joinville vai à Escola” Local: Escola Nilson Bender 8:00h – Ação de conscientização sobre o uso seguro da bicicleta no trânsito e incentivo deste meio de transporte sustentável. 10:30h – Passeio ciclístico saindo da Escola.



- 18/09 - Participação de representantes do Pedala Joinville no evento “Pedestre seguro é Pedestre na Faixa” Caminhada e Pedalada Local de saída: Em frente Câmara de Vereadores Realização: Prefeitura de Joinville Parceria: Pedala Joinville



- 19/09 - Participação de representantes do Pedala Joinville no evento “Blitz Educativa – Joinville em 2 Rodas” Local: Santos Dumont x Tuiuti (trevo do viaduto) Realização: Prefeitura de Joinville Parceria: Pedala Joinville





- 20/09 - Participação de representantes do Pedala Joinville no evento “Trânsito e Cidadania na Escola” Oficinas Educativas Das 8 às 17 horas Local Prefeito Wittich Freitag - Realização: Prefeitura de Joinville Parceria: Pedala Joinville





- 22/09 - Participação de representantes do Pedala Joinville no evento “Trânsito e Cidadania na Escola” Oficinas Educativas Presidente Arthur da Costa e Silva
Realização: Prefeitura de Joinville Parceria: Pedala Joinville





- 22/09 - Participação de representantes do Pedala Joinville no evento “Pedal Movimento Joinville Bike em 2 rodas” SESC Comunidade Vila Nova Localização: R. Alvin Pasold, s/nº – Vila Nova, Início em 21/09/2022, a partir de 19h Realização: Prefeitura de Joinville Parceria: Pedala Joinville
- 23/09 - Participação de representantes do Pedala Joinville no evento “Blitz Educativa – Joinville em 2 Rodas” – Local: Baltazar Buschler esquina com Agostinho dos Santos - Realização: Prefeitura de Joinville Parceria: Pedala Joinville

OUTUBRO

- (05/10) – Participação do representante eleito pelo Pedala Joinville, Bari Edson Fosille, na 4ª reunião ordinária do **Conselho da Cidade de Joinville**.
- (16/10) Reunião do Presidente e Diretor Secretário Geral do Pedala Joinville, Jefferson dos Santos e Miguel Teixeira Filho, com representantes da Sesporte, Secen e Agentes de trânsito da Prefeitura de Joinville para tratar do apoio e suporte operacional do Pedala Joinville, no passeio ciclístico a ser promovido em 14/12/2022, dentro da programação de Natal da Prefeitura de Joinville.
- (23/10) Participação do Pedala Joinville em apoio e condução, junto com membros de grupo de pedal, à “**Primeira Pedalada da Associação dos Servidores Públicos do Município de Joinville**”, evento promovido pela Associação dos Servidores dentro da programação em comemoração ao dia do servidor público, em 28 de outubro. Os participantes pedalarão por um trajeto de aproximadamente 12 Km, pelas ruas do Centro e dos bairros Boa Vista e Iriirú.





(26/10) Reunião da Diretoria e Conselheiros para planejamento e definição das ações do Pedala Joinville para o Natal de 2022.



NOVEMBRO

- (09/11) – Participação do representante eleito pelo Pedala Joinville, Bari Edson Fosille, na 5ª reunião ordinária do **Conselho da Cidade de Joinville**.
- (11/11) Realização *in company* da palestra “Pedalando com Segurança” para dirigentes e demais colaboradores da empresa DÖEHLER. Realizado para colaboradores dos três turnos da empresa, as palestras foram ministradas pelo ciclista Arquelau Bonifácio, atual diretor administrativo do Pedala Joinville e que



também já exerceu o cargo de presidente da associação, detendo ampla experiência em assuntos relacionados à mobilidade urbana e ciclismo.



- (24/11) – Participação do representante eleito pelo Pedala Joinville, Bari Edson Fosille, na reunião conjunta das Câmaras Comunitárias Setoriais de Qualificação do Ambiente Natural e Construído e de Mobilidade Urbana, do **Conselho da Cidade de Joinville**.
- (Novembro/Dezembro) Realização da **I GINCANA SOLIDÁRIA DO PEDALA JOINVILLE**. Evento no qual participaram grupos de pedal de Joinville, previamente inscritos, sem taxa de inscrição, realizado em duas fases: a) fase classificatória, com duração de 1 mês, no qual os grupos deveriam cumprir provas predeterminadas pela organização (tarefas, arrecadação de alimentos não perecíveis, itens de higiene e brinquedos infantis), nas quais serão atribuídas pontuações. b) Os 3 grupos mais bem colocados nas pontuações disputaram o “Desafio 24 horas Pedalando sobre rolo Fixo”. Cada equipe pode inscrever 10 membros para participar do desafio, sob revezamento. No desafio 24 horas, foi obrigatório ao menos 4 mulheres ciclistas em cada equipe, o qual foi realizado no Centro de Convenções Edmundo Doubrawa, com apoio da Prefeitura Municipal e



patrocinadores. Os itens de alimentação, higiene e brinquedos foram distribuídos para entidades assistenciais definidas pelo Pedala Joinville

**I Gincana Solidária
Pedala Joinville**
De 05/11 à 04/12

Premiação em
dinheiro para
as três primeiras
equipes

REALIZAÇÃO



Você se diverte, ajuda famílias e ainda ganha
com isso

www.pedalajoinville.org.br





- (30/11) Realização *in company* da palestra “**Pedalando com Segurança**” para colaboradores da MATERNIDADE DARCY VARGAS, nos eventos da emana Interna de Prevenção de Acidentes do Trabalho (SIPAT 2022) daquela instituição. A palestra, gratuita, foi ministrada pelo presidente do Pedala Joinville, Jefferson dos Santos.





- (30/11) – Participação do representante eleito pelo Pedala Joinville, Bari Edson Fosille, na 6ª reunião ordinária do **Conselho da Cidade de Joinville**.

DEZEMBRO

- (04/12) Entrega de cestas básicas e kits de higiene na **Aldeia Indígena Pirai**, arrecadados na I Gincana Solidária do Pedala Joinville. Esta ação beneficiou 35 famílias com cestas básicas e kits de higiene. Também foram fornecidos brinquedos para 78 crianças.



- (14/12) Participação no “**Passeio Ciclístico Movimenta Bike de Natal**”, promovido pela Prefeitura de Joinville, com apoio do Pedala Joinville. Com apoio dos grupos de Pedal ligados ao Pedala Joinville, e presença do Papai Noel Ciclista (ciclista associado do Pedala, Bari Fossile) o evento consistiu em passeio pelo circuito natalino, nas ruas centrais de Joinville, dentro da programação de Natal 2022 da cidade. Foi um percurso de cerca de 10 km, em ritmo de passeio, cuja largada



ocorreu em frente à Câmara de Vereadores de Joinville. Um bom número de participantes compareceu com suas bicicletas decoradas com motivos natalinos.



- (15/12) Entrega de cestas básicas e produtos de higiene na **Comunidade Rio Velho**, Bairro Panaguamirim, em Joinville, produtos que foram arrecadados na I Gincana da Solidariedade, promovida pelo Pedala. Na ação foram beneficiadas 70 famílias, que receberam cestas básicas e kits de higiene.





- (17/12) Realização do **XV PEDAL DE NATAL DO PEDALA JOINVILLE**. Ação realizada na **Escola José do Patrocínio**, no Jardim Paraíso, com entrega de presentes para os 98 alunos da escola. A Escola José do Patrocínio registra 98 (noventa e oito) crianças matriculadas. Os presentes foram brinquedos educativos, além de guloseimas de Natal. O Pedala mobilizou pessoas jurídicas e físicas para a aquisição dos itens.





- (21/12) Entrega de cestas básicas e produtos de higiene na **Entidade Amigos da Fé**, Bairro Panaguamirim, em Joinville, produtos que foram arrecadados na I Gincana da Solidariedade, promovida pelo Pedala. Na ação foram beneficiadas 30 famílias, que receberam cestas básicas e kits de higiene.





ASSOCIAÇÃO MOVIMENTO PEDALA JOINVILLE

Utilidade pública pela Lei Municipal 8.180/2016

Rua Leite Ribeiro, s/n, Estação da Memória
Bairro Anita Garibaldi - CEP 89.202-090 - Joinville/SC
CNPJ 10.962.170/0001-00